JOLI REFRAIN D'ESPAGNE

paso-doble chanté

paroles de
Pascal GARRET-BEAUJON
& René GARRET

musique de
Sylvie PULLÈS
& Serge BERRY

T° di paso-doble

COUPLET

Gm D7 Gm

F E♭ D7

Cm D7 Gm Gm/F

Cm D7 Gm

Jo -

REFRAIN

G

li re - frain d'Es - pa - gne Tu as en -
lé re - frain d'Es - pa - gne Le beau pa -

G G/D G/B B♭dim D7/A D7

chan - té no - tre coeur Jo -
ys de nos a - mours O -

© Éditions Musicales Serge BERRY 78 Boulevard Maréchal Joffre 18000 BOURGES
Tél. Fax / Répondeur 02 48 50 52 27
Email : serge.berry@free.fr site : www.serge-berry.fr
© Éditions Musicales T.M.T. René GARRET 25 rue Louis Braille 36000 CHATEAUROUX
Tél. 02 54 22 42 82

tous droits réservés
pour tous pays

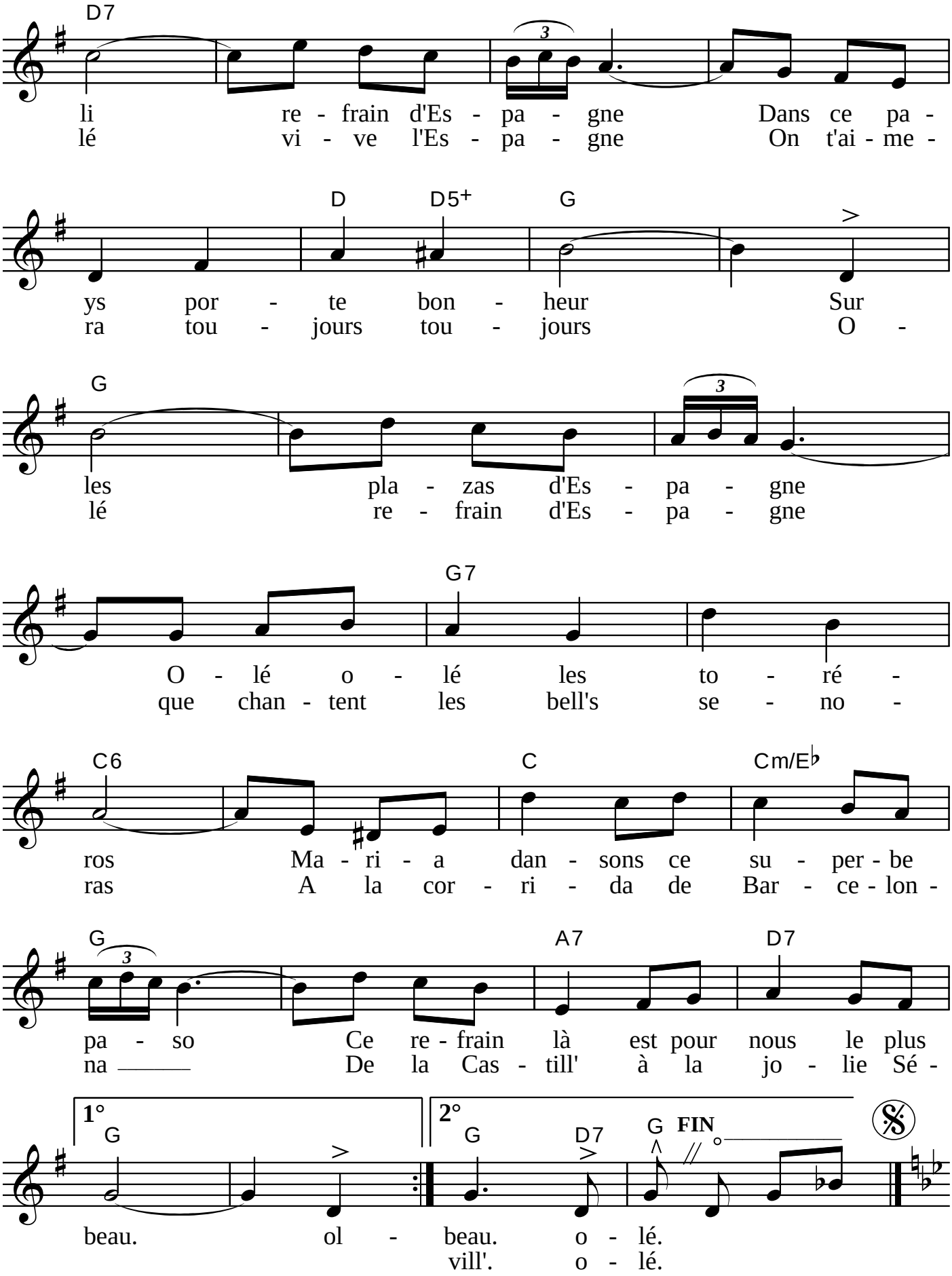
D7
li re - frain d'Es - pa - gne Dans ce pa -
lé vi - ve l'Es - pa - gne On t'ai - me -
D D5+ G
ys por - te bon - heur Sur
ra tou - jours tou - jours O -
G
les pla - zas d'Es - pa - gne
lé re - frain d'Es - pa - gne
G7
O - lé o - lé les to - ré -
que chan - tent les bell's se - no -
C6 C Cm/E♭
ros Ma - ri - a dan - sons ce su - per - be
ras A la cor - ri - da de Bar - ce - lon -
G A7 D7
pa - so Ce re - frain là est pour nous le plus
na De la Cas - till' à la jo - lie Sé -
1° G
beau. ol - beau.
2° G D7 G FIN
o - lé.
vill'. o - lé.